

DETAL - D2
NADPROŻE OKNA I DRZWI

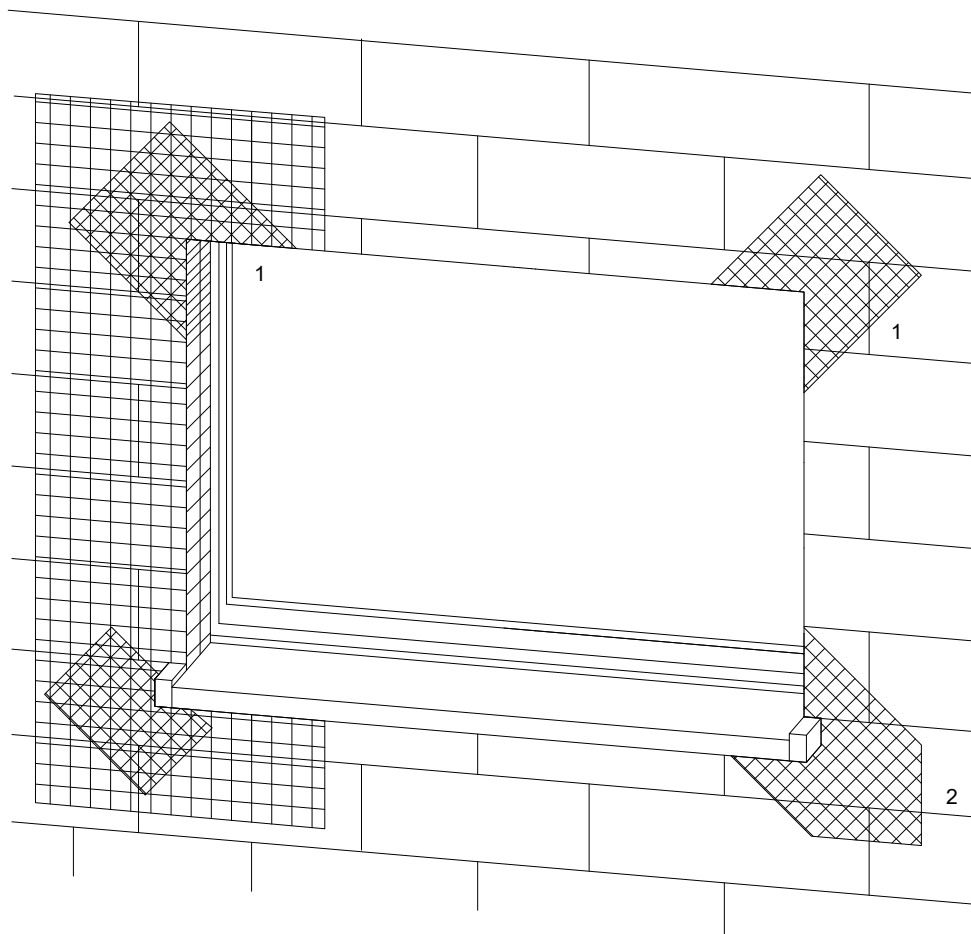

2 Zbrojenie diagonalne;
Paski siatki
(min. 20x40cm)

Uwaga:
przy systemach grubowarstwowych
zbrojenie diagonalne układać
w górnej strefie

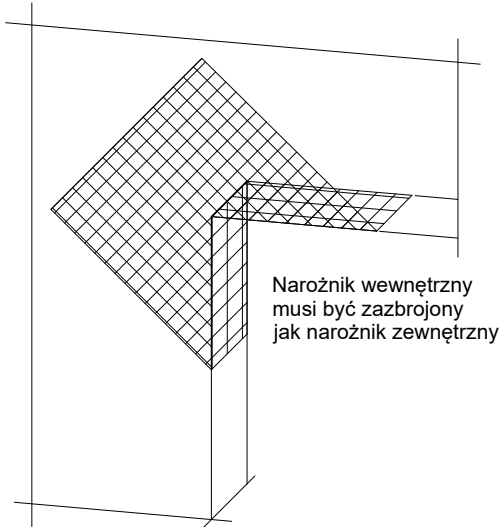

Płyty termoizolacyjne w narożach tworzą obramowanie.

DETAL 2b
DODATKOWE WZMOCNIENIE WARSTWY ZBROJNEJ
W NAROŻNIKACH OTWORÓW

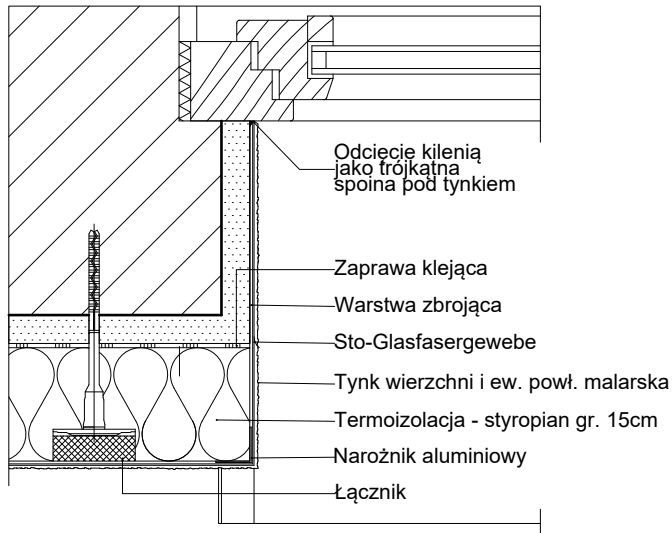

DETAL - D1b
PRZĘKRÓJ - NAROŻNIK ŚCIANY PRZY OKNIE
OŚCIEŻE OKNA Z BEZ OCIEPLENIA

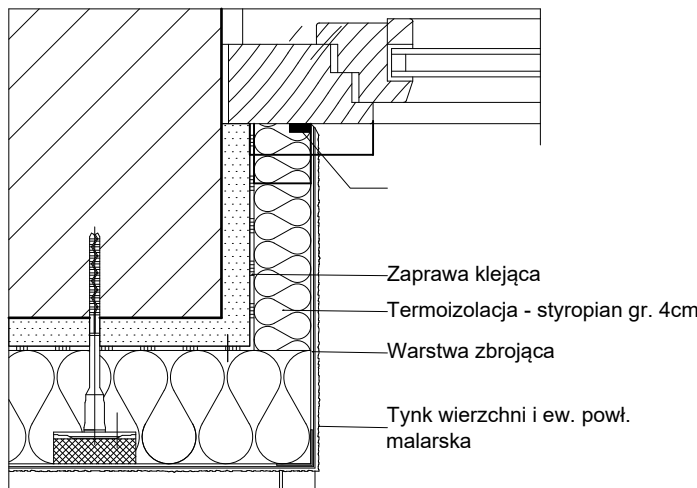

DETAL - D1a
PRZĘKRÓJ - NAROŻNIK ŚCIANY PRZY OKNIE
OŚCIEŻE OKNA Z OCIEPLENIEM

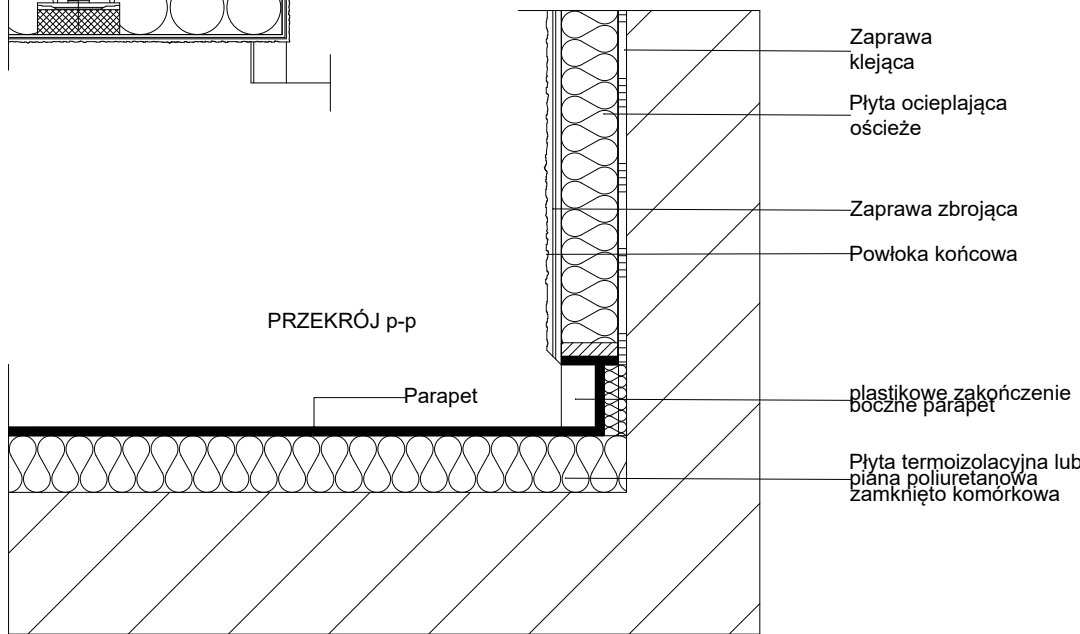
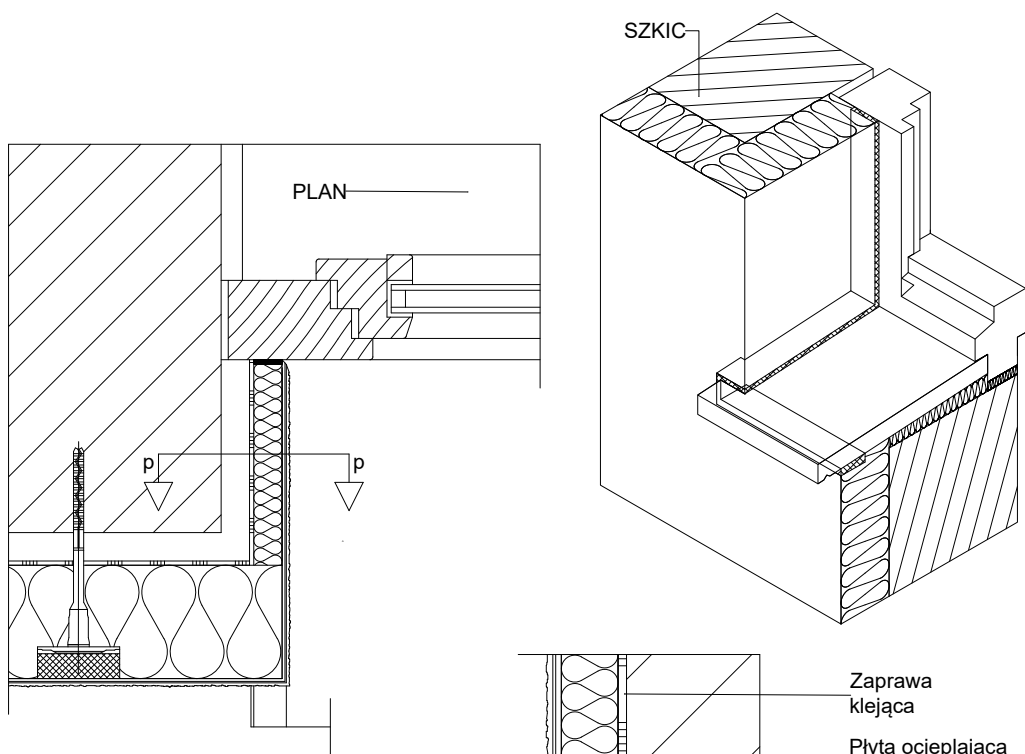

DETAL 2a
DOCIEPLENIE POD PARAPETEM

Funkcja i specjalność	Imię i nazwisko	Numer uprawnień	Podpis
Projektant architektury	mgr inż. arch. Marcin Ciszewski	20/99	
Sprawdzający architektury	mgr inż. arch. Rafał Ciszewski	276/94	
Projektant konstrukcji	mgr inż. Paweł Chorabik	SLK/0336/PWBKv22	
Sprawdzający konstrukcji	inż. Grzegorz Sikora	SLK/4234/POOK/12	
Opracowanie	mgr inż. Paweł Chorabik		
Kategoria obiektu budowlanego: Kat. bud. obiektu IX	Faza projektu: Projekt budowlany	Wersja: 2.00	
Przedmiot opracowania: Projekt budynku remizo-świetlicy na potrzeby sołectwa Łutowiec - wraz z bezodpływowym zbiornikiem niasięki o poj. 10 m3 oraz pozostałą niezbędną infrastrukturą techniczną obiekt kat. IX		Autor: BIURO PROJEKTOWE PROFI ul. Pułaskiego 7/408 42-300 Mysłków tel: +48 606-651-507 tel: +48 664-476-586 tel: +48 34-315-75-71 www.profmyszkow.com	
Adres inwestycji: Obręb:0009 Łutowiec jednost. ewid.: 240903_2 Niegowa działki nr ewid.: 1015	Inwestor: Gmina Niegowa ul. Sobieskiego 1 42-320 Niegowa		Skala: 1:100 Data: 09.2022
Nazwa rysunku: Schemat wykonania ocieplenia		Numer rysunku: B_16	